

# 介護のスペシャリスト ジェックスケアカレッジの 介護福祉士全国統一模擬試験のご案内

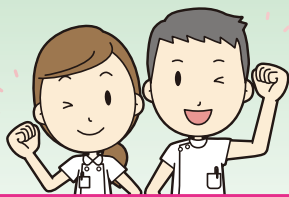

倉敷教室にて開催!!

## 全国統一模擬試験のメリット

当社の介護福祉士全国統一模擬試験は、実際の国家試験と同じ時間、同じマークシート方式で行います。本試験では限られた時間の中で多くの問題をこなすため、合格するために知識は当然のことながら時間配分や当日の緊張感に慣れておくことができます。自分の実力確認や弱点を把握することができ、これから勉強すべきことを把握できます。試験もバッチリ! 2回の模擬試験で力だめし!

介護福祉士の  
合格率は  
全国平均で  
**82.8%**\*

※第36回介護福祉士  
国家試験の合格率

## 介護福祉士 全国統一模擬試験

昨年、一昨年と合格率は80%を超えて推移しています。約6万人の新たな介護福祉士が誕生しました。合格基準は125問中6割程度を基準として、11科目群すべてにおいて得点があった者とされており、すべての分野をまんべんなく学習する必要があります。

### 第1回模擬試験〈応募締切/10/4金〉

●10月22日(火)

◎前半/10:00~11:40 ◎後半/13:35~15:35

成績表発送日/11月7日(木) 自宅へ郵送されます。

### 第2回模擬試験〈応募締切/11/19火〉

●12月7日(土)

◎前半/10:00~11:40 ◎後半/13:35~15:35

成績表発送日/12月20日(金) 自宅へ郵送されます。

※第1回目と第2回目は試験問題が異なります。※どちらかのみ受講あるいは、2回セットでの受講が可能です。

## 介護福祉士全国統一模擬試験 料金のご案内

- 模擬試験1回のみ5,500円
- 模擬試験2回セット9,900円
- 申し込み締切 1回目は10月22日(火)、2回目は12月7日(土)



### お申し込み 方法

下記必要事項をご記入のうえ、FAXにてご送信ください。  
FAX受付後、受講申し込み完了のご案内を郵送いたします。

**FAX 086-441-3020**

ご希望の コース	〈介護福祉士全国統一模擬試験〉		
	<input type="checkbox"/>	2回セット受講(10/22)(12/7) .....	9,900円
	<input type="checkbox"/>	1回目受講(10/22) .....	5,500円
	<input type="checkbox"/>	2回目受講(12/7) .....	5,500円
お名前	フリガナ .....	男 女	TEL 自宅 ( ) - 携帯 ( ) -
	〒 .....	生年月日	<input type="checkbox"/> 昭和 / <input type="checkbox"/> 平成 年 月 日(満 歳)
受講料 納付方法	<input type="checkbox"/> 当社指定決済システム(コンビニ決済、クレジットカード等がご利用できます) <input type="checkbox"/> 銀行振込(振込手数料お客様負担)		
勤務先		勤務先 TEL	( ) -

《資料請求・お問い合わせはこちらからどうぞ》 ———— 今年度より運営会社が(株)ジェックスケアカレッジから一般社団法人JCCに変わりました。